



PERLAGE

— WINERY —

Bilancio di
Sostenibilità
2018



Perlage Winery è una delle cantine storiche del Conegliano-Valdobbiadene DOCG, una delle prime realtà a produrre **vino biologico**.

Il nostro Team lavora ogni giorno con **professionalità** per garantire un prodotto eccellente, nel rispetto dell'ambiente e della comunità.

Dal **2016** siamo orgogliosi di essere **BCorp**, una certificazione che soddisfa i più alti standard di sostenibilità ambientale e sociale.

Il nostro secondo **Bilancio di Sostenibilità** (o Bilancio Sociale) è infatti un rapporto del nostro impatto sull'ambiente e la comunità. Racconta in cifre i risultati ambientali, sociali e economici raggiunti nel 2018 e i comportamenti migliorativi messi in atto. E' composto da 3 schede che illustrano con una semplice grafica il **valore creato dai nostri Collaboratori (PEOPLE)**, la **Comunità Locale (COMMUNITY)** e l'**Ambiente (PLANET)**.

Per migliorarci in termini di sostenibilità **abbiamo bisogno anche del tuo aiuto!** Scrivici all'indirizzo info@perlagewines.com, proponi le tue idee o i tuoi progetti.

Siamo sempre disponibili a valutare delle opportunità e/o eventuali collaborazioni in linea con la nostra mission!

Il Team Perlage

I RICONOSCIMENTI

Le nostre certificazioni



Certificazione BIO

Vini derivanti da uve coltivate con metodo biologico (ovvero no pesticidi o fertilizzanti chimici)



Certificazione VEGANA

Vini prodotti senza derivanti di origine animale (uso di chiarificanti di origine vegetale)



Certificazione ISO 9001:2015

Sistema di Gestione e controllo della QUALITÀ'



International Food Standard e British Retail Consortium

assicurano il rispetto degli standard di qualità e d'igiene in cantina



Certificazione B Corp

Misura l'impatto ambientale e sociale in un'ottica di miglioramento

I nostri premi 2018



Pinot Grigio
Delle Venezie DOC



Col di Manza
Valdobbiadene Prosecco Superiore
DOCG Millesimato



Canah
Valdobbiadene Prosecco Superiore
DOCG

IL NOSTRO RACCOLTO

2018

Fatturato
7.011.000 €

+1,2%
Fatturato
rispetto 2017

Capacità
Produttiva
2.292.000
bottiglie

Valore Creato per gli
stakeholder 2018

*V.A.G.L. 1,9MIL €

distribuito tra:



8,51 % stato

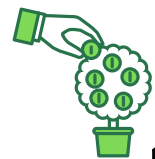

0,84% finanziatori

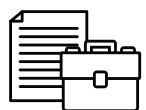

8,74% Sistema Impresa



81,91% Collaboratori

18
Collaboratori
Impiegati

Performance
Ambientali



- 38% acqua consumata



- 53t CO2 grazie all'utilizzo di
fonti rinnovabili



92% raccolta differenziata

Rapporti
commerciali
con più di 30
Paesi diversi

*V.A.G.L. : VALORE AGGIUNTO GLOBALE



PERLAGE
WINERY
Col di Manza
VALDOBBIADENE
PROSECCO SUPERIORE
DOCG
MILLESIMATO
2018

Certified
(B)
Corporation
PERLAGE
WINERY
WE ARE B CORP™ CERTIFIED!
PEOPLE USING BUSINESS
AS A
FORCE FOR GOOD
WINE MADE WITH ORGANIC GRAPES

QUORUM
PERLAGE
VALDOBBIADENE PROSECCO
SUPERIORE
DOCG
EXTRA DRY

CANAH
PERLAGE
VALDOBBIADENE PROSECCO
SUPERIORE
DOCG
BRUT

GENESIS
PERLAGE
ASOLO PROSECCO
SUPERIORE
DOCG
EXTRA BRUT

Riva
PERLAGE
VINO BIOLOGICO • ORGANICO

S...
PERLAGE
PROSECCO
SUPERIORE
DOCG
EXTRA DRY

La linea dei nostri DOCG

PEOPLE: l'impegno per i nostri collaboratori



94%

Collaboratori che hanno beneficiato di un premio per il risultato raggiunto



0

Numero di infortuni sul lavoro



38 anni

Età media dei dipendenti



32 ore di formazione

Erogate ai dipendenti



10 anni

Permanenza media in azienda

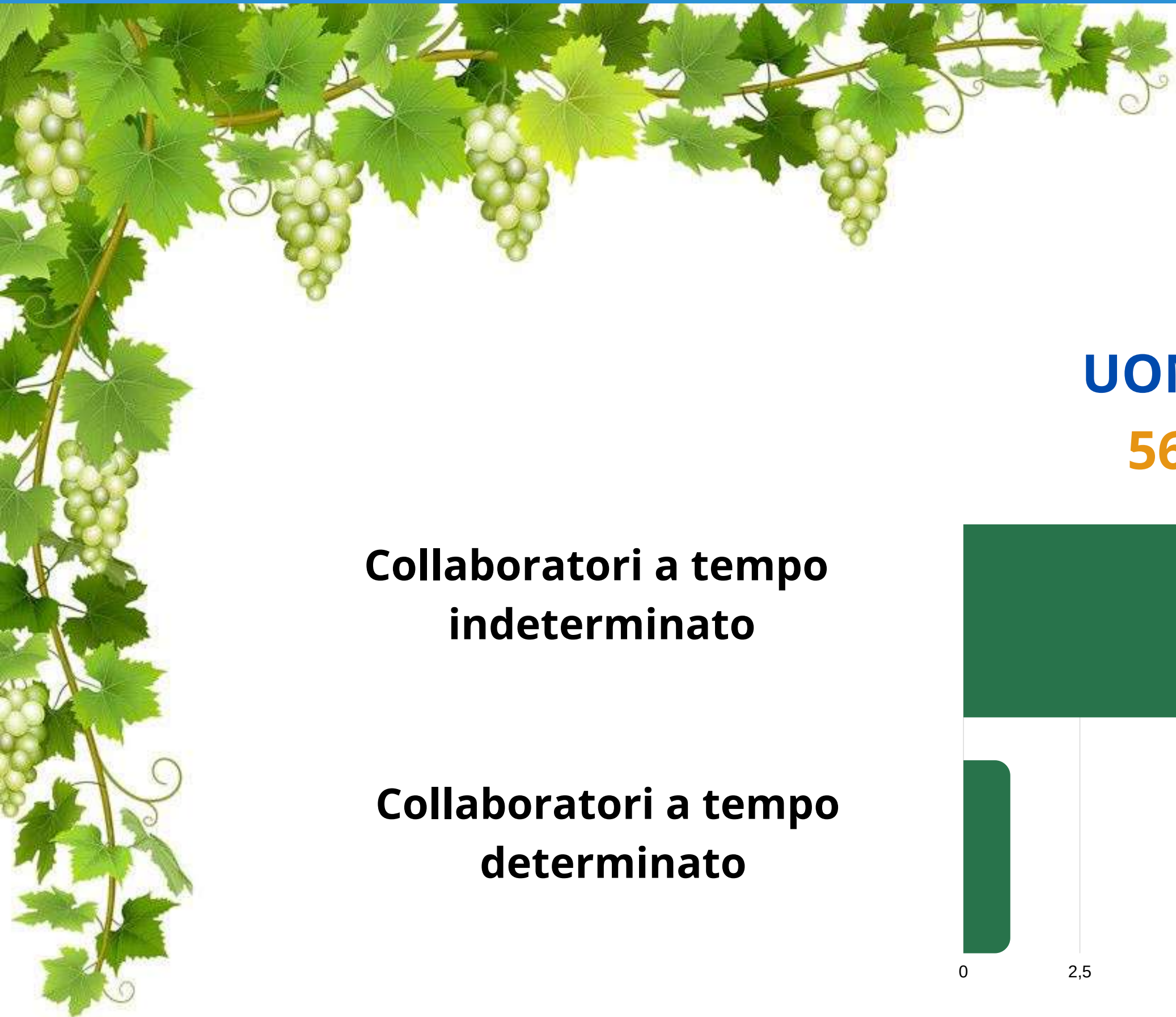

UOMINI
56%



DONNE
44%

**Collaboratori a tempo
indeterminato**

**Collaboratori a tempo
determinato**

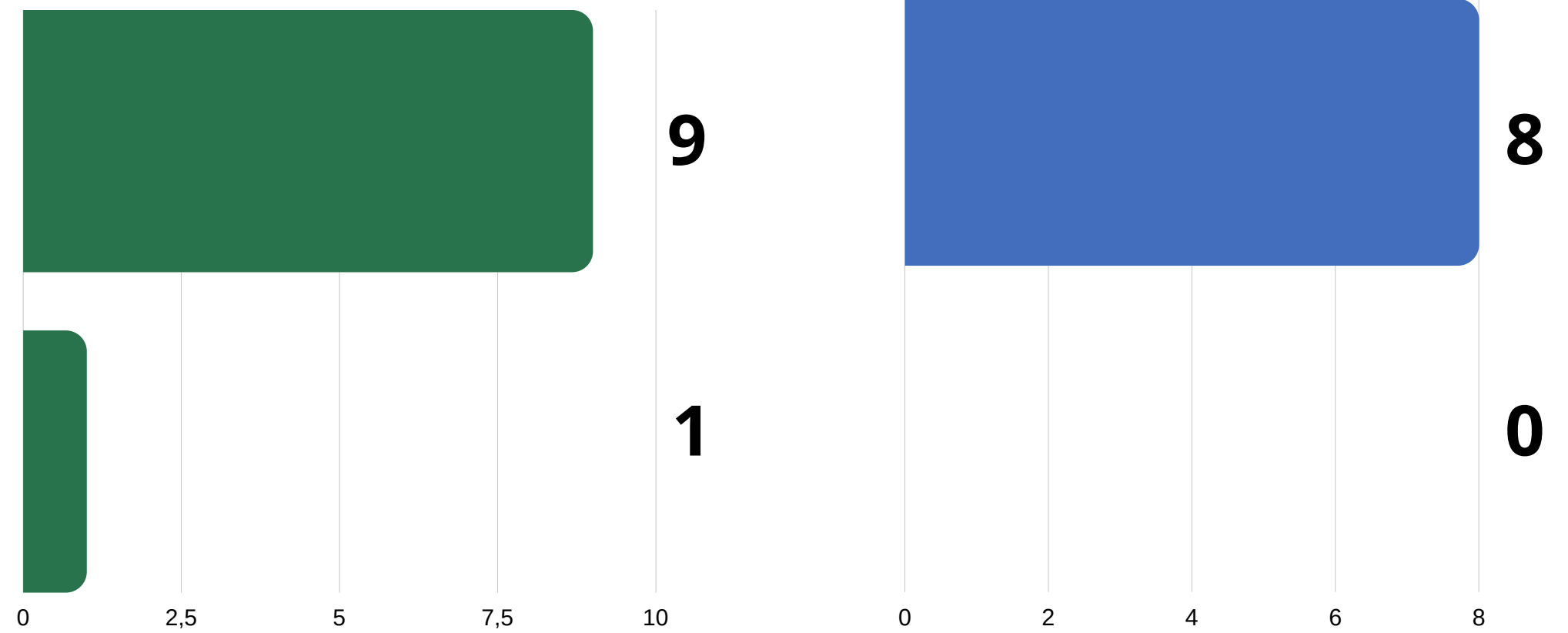



Cena di Natale aziendale



Festa del Novello 2018



Corso di formazione sulla sostenibilità in azienda

PLANET: il nostro impegno per l'ambiente



**92% RACCOLTA
DIFFERENZIATA**



PROGETTO RAFCYCLE

2,6 ton di carta siliconata riciclata. Questa carta proviene dalle bobine sulle quali sono attaccate le nostre etichette, una volta riciclata è utilizzata per produrre le retro etichette di alcuni dei nostri vini e le nostre spumantiere



-97 ton di CO2 evitate grazie a bottiglie più leggere

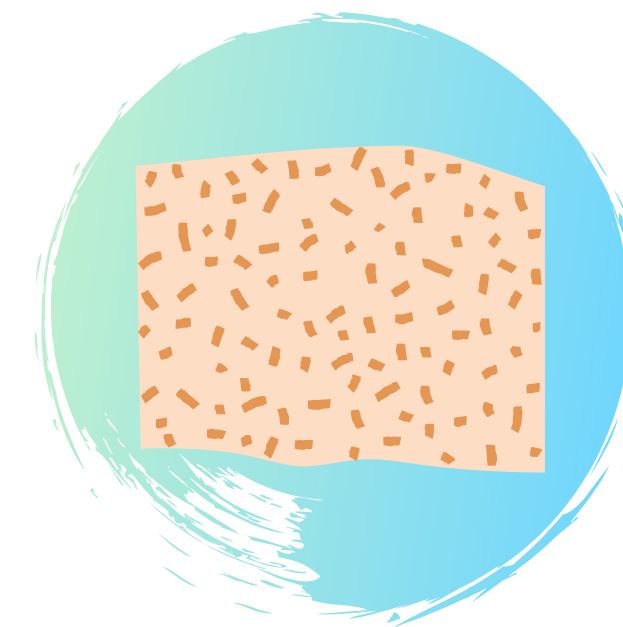

285.235 kg (fecce, vinacce, raspi)
Sottoprodotti della vinificazione che vengono riutilizzati in altri cicli produttivi

PLANET: il nostro impegno per l'ambiente

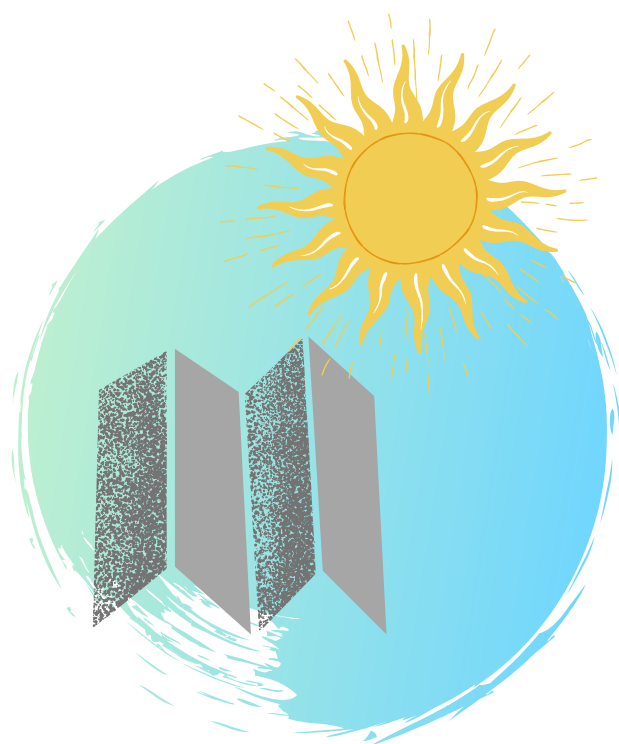

19% ENERGIA ELETTRICA

prodotta dai pannelli fotovoltaici



100% ACQUE REFLUE

trattate da impianto di depurazione aziendale a membrane



-38% DI ACQUA

consumata in azienda, rispetto al 2017



2 PREMI PER IL NOSTRO IMPEGNO AMBIENTALE

Compraverde-Buy Green e premio Veneto Imprese

"per essersi distinta nell'attuare modelli improntati a criteri di sostenibilità ambientale e in particolare per il consolidato uso di prodotti di derivazione biologica e per il premio prosecco DOCG senza solfiti"

Premio Vendor Rating e acquisti sostenibili

"per l'efficacia nella riduzione degli impatti ambientali e sociali della propria catena di fornitura e per la capacità di sensibilizzazione degli stakeholder"



Le api presso uno dei nostri produttori di uve



Consegna del premio
Compraverde, 20/06/2018



Spumantiera derivante dal programma RafCycle



Vigneto di uno dei nostri produttori di Farra di Soligo



COMMUNITY: il nostro impegno per la comunità

EVENTI E INIZIATIVE



FESTA DEL NOVELLO

1 pièce teatrale di Mathias Martinelli, 60 partecipanti, 1 degustazione guidata dei nostri vini, 1 reading del libro di Daniela Castiglione



CANTINE APERTE

3 BCorp coinvolte, 200 partecipanti, 3 associazioni locali coinvolte, 2 gruppi di artisti

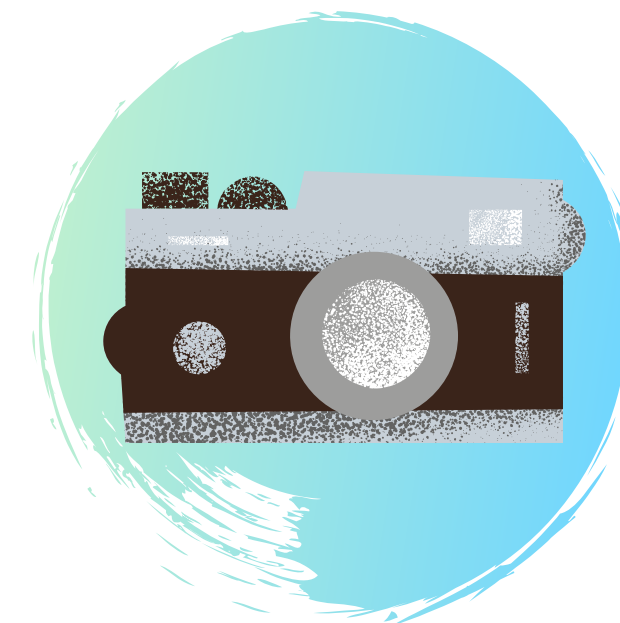

CORSI DI INSTAGRAM E CUCINA

30 partecipanti, 1 food blogger Alessandra Asnaghi, 5 piatti preparati, 1 guida alle foto per social



LA NOSTRA RETE



6 COLLABORAZIONI CON BCORP E SOCIETA' BENEFIT

operanti in diversi ambiti: Patagonia, Facile Aiuto, Pasticceria Filippi, Palm Design, Abury, Green Apes

+75% FORNITORI DI MATERIALI E ATTREZZATURE

provisti di certificazioni in ambito sociale o ambientale



100% FORNITORI DI UVE

in possesso di certificazione biologica, (+89% fornitori locali da Veneto-Friuli)



FORMARE SOSTENIBILITA'



13 TESI DI LAUREA DI STUDENTI DA ATENEI DIVERSI

interessati al nostro modo di fare impresa perseguendo la sostenibilità



CSR IN CLASS ERASMUS +

6 classi coinvolte dell' Istituto Superiore M.Fanno, 2 incontri formativi in aula e azienda sulla responsabilità sociale d'impresa (CSR), 18 progetti elaborati dagli studenti, 11 partner europei coinvolti



20 INIZIATIVE E PROGETTI AMBIENTALI e SOCIALI

condotti insieme a enti pubblici e privati, associazioni del territorio



1 TIROCINIO FORMATIVO IN AZIENDA

esperienza di 6 mesi con l'acquisizione di competenze in ambito commerciale/marketing



Video realizzato da una classe
partecipante al progetto CSR in Class



Cantine aperte 2018 -
Intagliatori di frutta a Cura di Assocuochi



Corso di Instagram e cucina



Festa del novello 2018



OBIETTIVI 2019



GOVERNANCE 1

Implementare e soddisfare i requisiti legali richiesti per l'ottenimento dello status di Società Benefit



GOVERNANCE 2

Misurare il nostro impatto ambientale e sociale ai fini della ricertificazione come BCorp



COLLABORATORI

Migliorare l'organizzazione del team e l'approccio nel luogo di lavoro



AMBIENTE

Sviluppare il progetto 'Vini da vitigni resistenti' (piwi)



COMUNITA'

Attivare dei processi volti a promuovere il riciclo coinvolgendo la comunità



Rimaniamo connessi!



#9500 like



#1550 followers

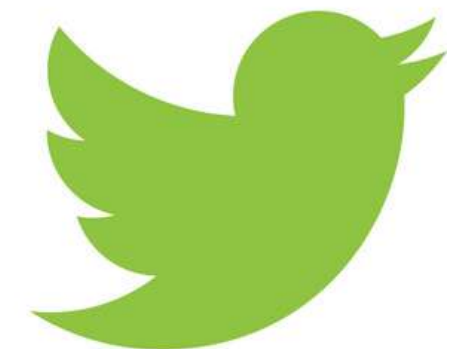

#3000 visualizzazioni



#31500 accessi in media al nostro
sito web



PERLAGE SRL

Via Cal del Muner, 16
Farra di Soligo (TV)
www.perlagewines.com
info@perlagewines.com



Pubblicazione curata dal Team di lavoro:

Contenuti e dati

Alessandra Marton
Davide Scroccaro
Giulia Spagnol
Lara Dal Molin

Progetto grafico

Davide Scroccaro
Lara Dal Molin